OBSERVATOIRE
DE LA SANTÉ ET DU SOCIAL
BRUXELLES

OBSERVATORIUM
VOOR GEZONDHEID EN WELZIJN
BRUSSEL

www.observatbru.be

Accroissement démographique, multiculturalité, dualisation sociale: les enjeux bruxellois

Demografische groei, multiculturaliteit, sociale tweedeling: de Brusselse uitdagingen

Commission communautaire commune

Gemeenschappelijke Gemeenschapscommissie

Evolutie van de bevolking, Brussel, 1964-2011

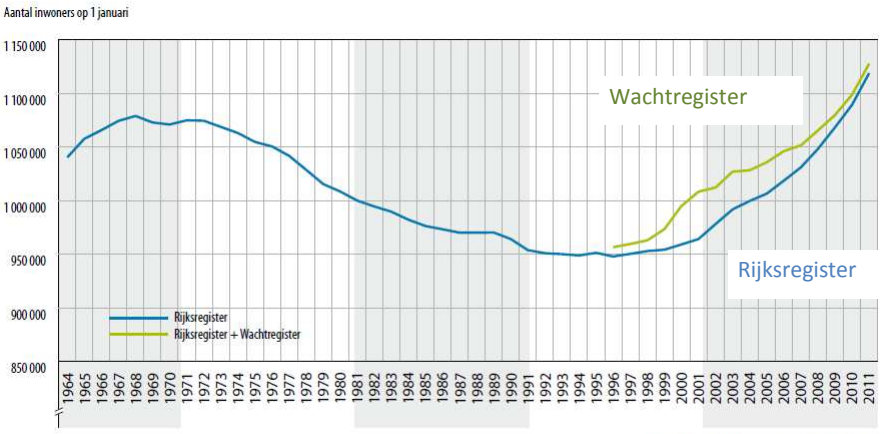

Bron: Rijksregister 1964-2011; Wachtregister 1996-2010

Evolutie van het natuurlijk saldo en de migratiesaldo's, Brussels gewest, 2004-2011

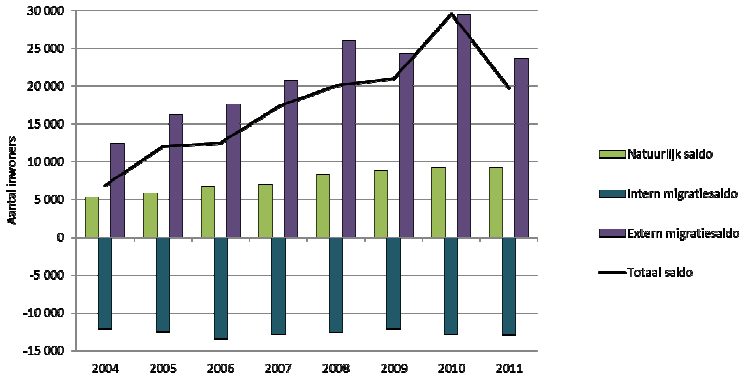

Bevolking op 01/01/2004: 999 899

Bevolking op 01/01/2012: 1 138 854

FOD Economie, Algemene Directie Statistiek en Economische Informatie, Rijksregister 2004-2011

Evolutie 2001-2011

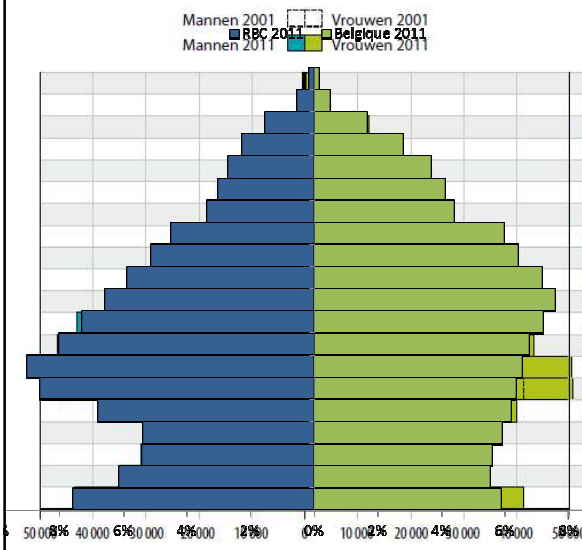

	Belg	Niet-Belg	Totaal
95 jaar +	1 750	155	1 905
90-94 jaar	5 431	484	5 915
85-89 jaar	15 909	1 426	17 335
80-84 jaar	22 310	3 116	25 426
75-79 jaar	25 464	4 852	30 316
70-74 jaar	27 036	6 809	33 845
65-69 jaar	29 777	7 981	37 758
60-64 jaar	38 845	11 725	50 570
55-59 jaar	42 543	14 998	57 541
50-54 jaar	46 089	19 661	65 750
45-49 jaar	47 860	25 588	73 448
40-44 jaar	48 849	33 042	81 891
35-39 jaar	50 275	39 725	90 000
30-34 jaar	54 225	46 744	100 969
25-29 jaar	54 345	42 076	96 421
20-24 jaar	49 139	26 803	75 942
15-19 jaar	46 089	14 111	60 200
10-14 jaar	46 541	13 975	60 516
5-9 jaar	52 271	16 338	68 609
0-4 jaar	61 996	22 735	84 731
Totaal	**766 744**	**352 344**	**1 119 088**

Bron: ADSEI, Rijksregister

Evolutie van het aantal levendgeboortes per gemeente

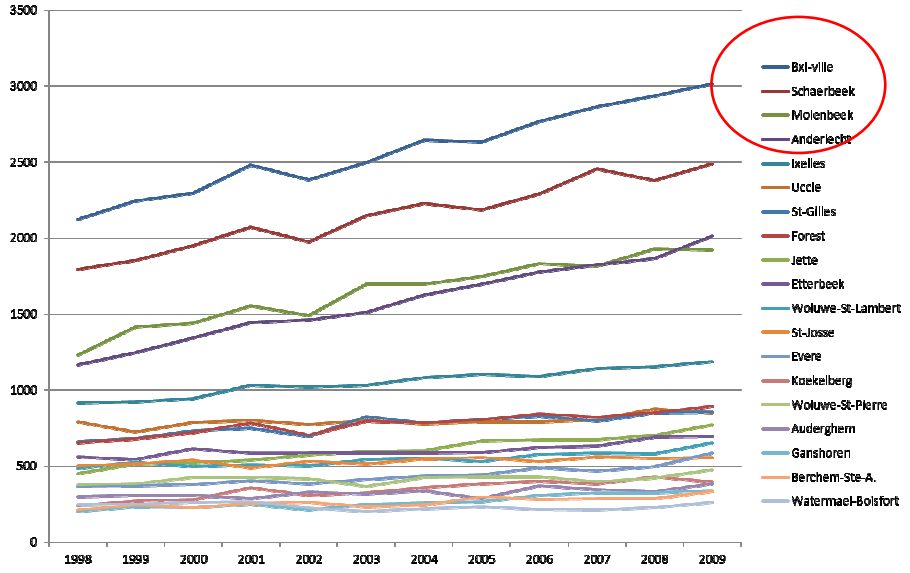

Bron: Statistische formulieren voor geboorte en overlijden 2009-2010, Observatorium voor Gezondheid en Welzijn

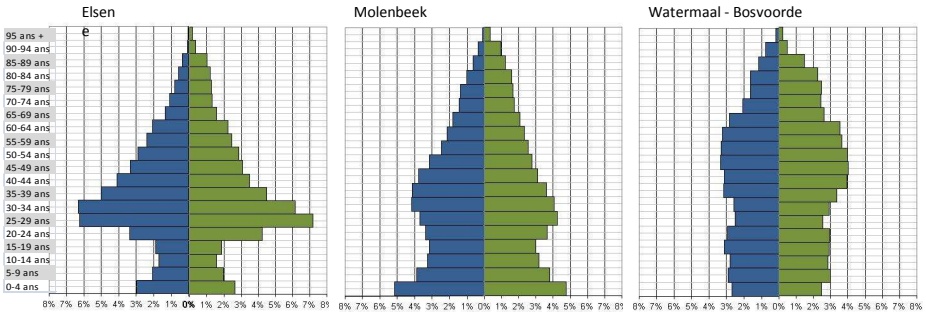

Sterk verschillende leeftijds-samenstellingen

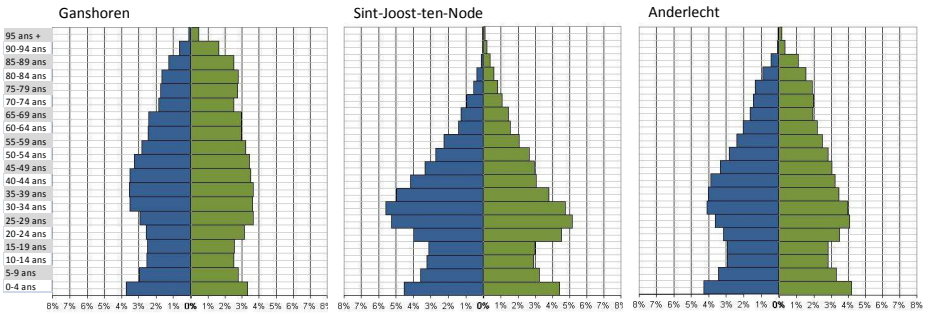

Bron: ADSEI, Rijksregister

Verdeling van de niet-Belgische bevolking in het Brussels Gewest op 01/01/2010

30 % niet-Belgische nationaliteit

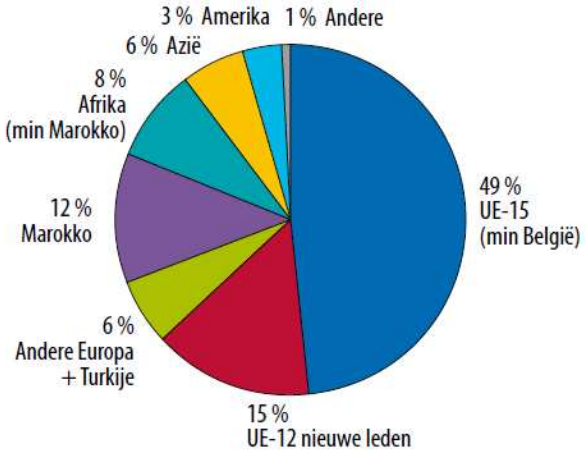

Bron: Algemene Directie Statistiek en Economische Informatie, Rijksregister 2010

Andeel nationaliteiten

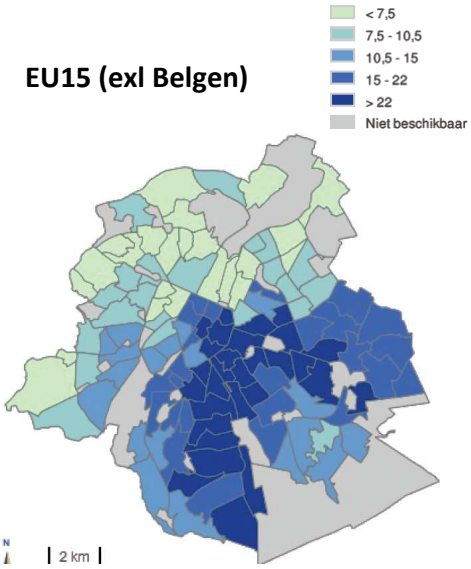

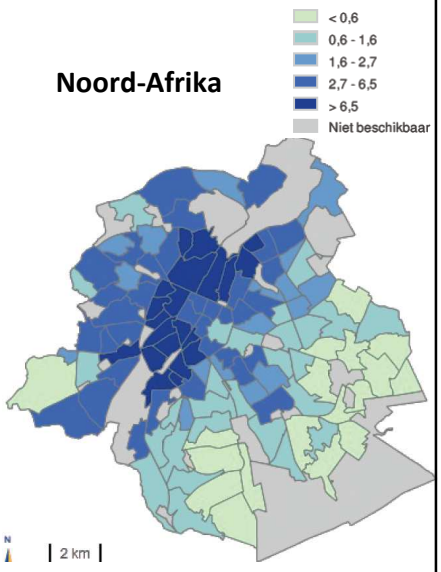

Wijkmonitoring

Verdeling van de geboortes naar de huidige nationaliteit of oorspronkelijke nationaliteit van de moeder, Brussel 2009

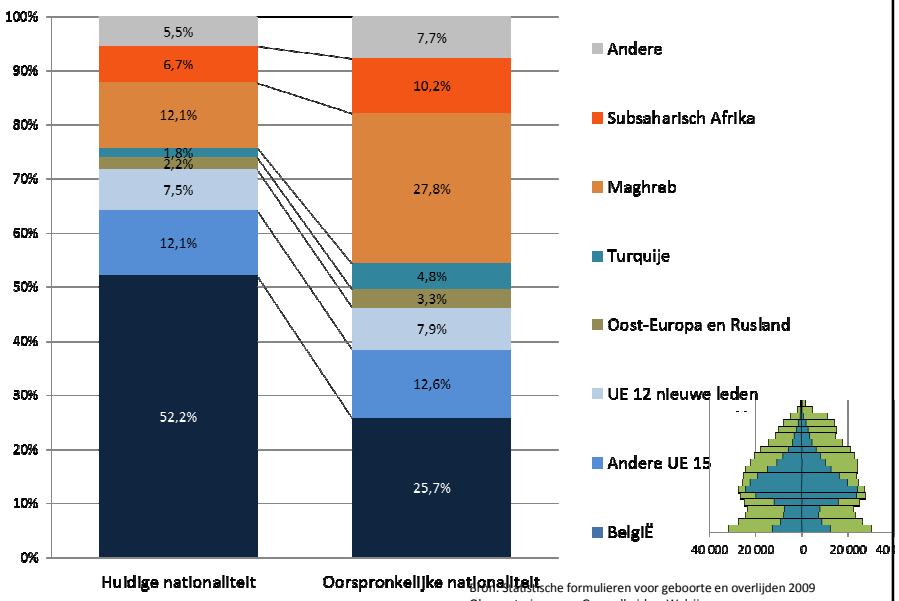

Bron: statistische formulieren voor geboorte en overlijden 2009
Observatorium voor Gezondheid en Welzijn

Verdeling van de huishoudens naar huishoudenstype, Brussels Gewest en België, 1/1/2008

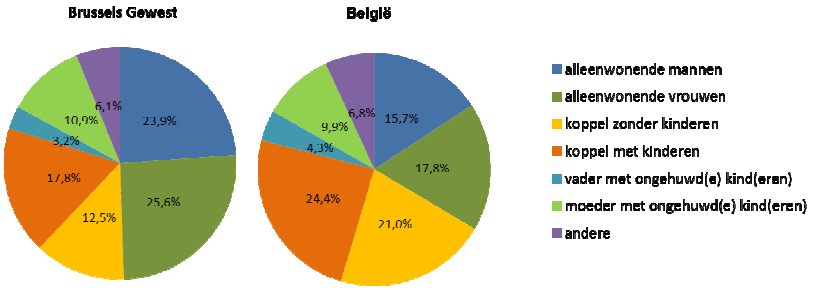

Bron: FOD Economie, Algemene Directie Statistiek en Economische Informatie, Rijksregister 2008

Mediaan inkomen per aangifte, Brussels Gewest, i2009 a2010

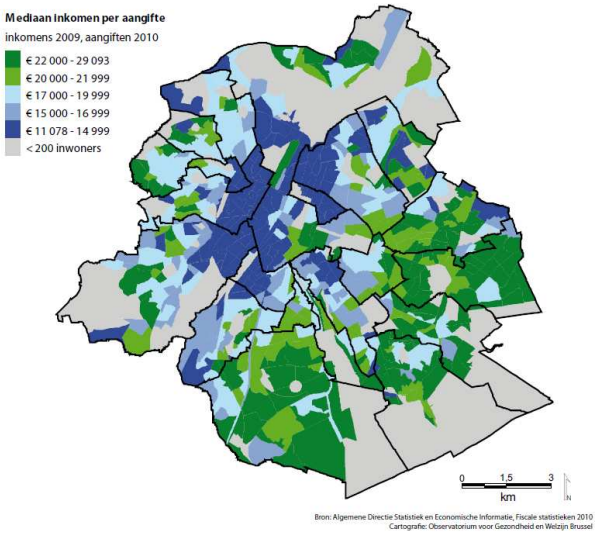

Bevolking onder de armoederisicogrens per gewest, inkomens 2009

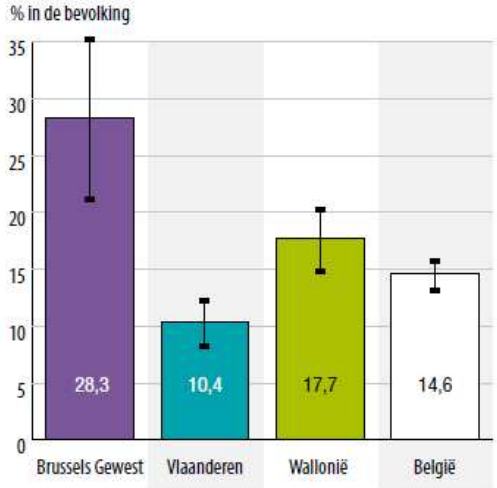

Bron: Algemene Directie Statistiek en Economische Informatie, EU-SILC 2010

Alleenstaande: 973 €

Alleenstaande ouder met twee kinderen: 1 557 €

Koppel met twee kinderen: 2 044 €

Evolutie van het aantal Brusselaars (18-64 jaar) met een vervangingsinkomen, 2004-2011

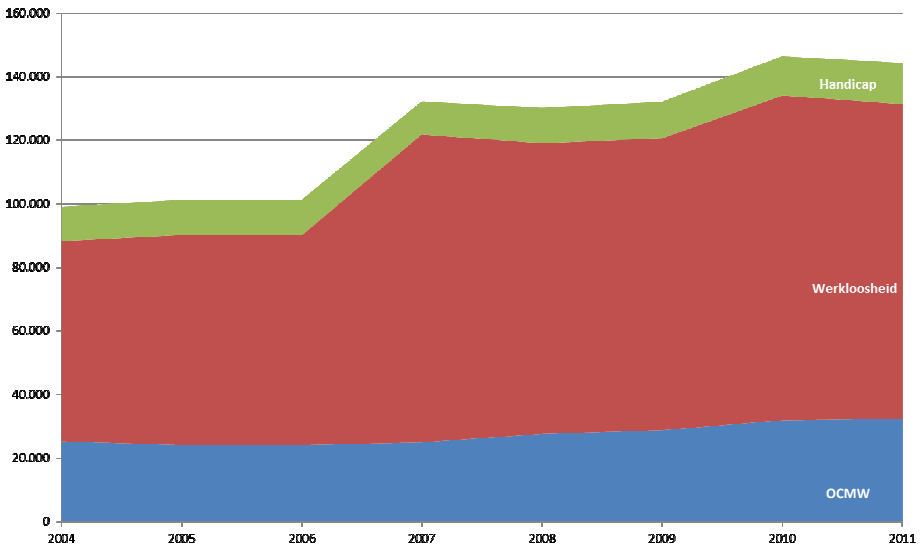

Begunstigden van het IGO onder de 65-plussers, Brussel, 2010

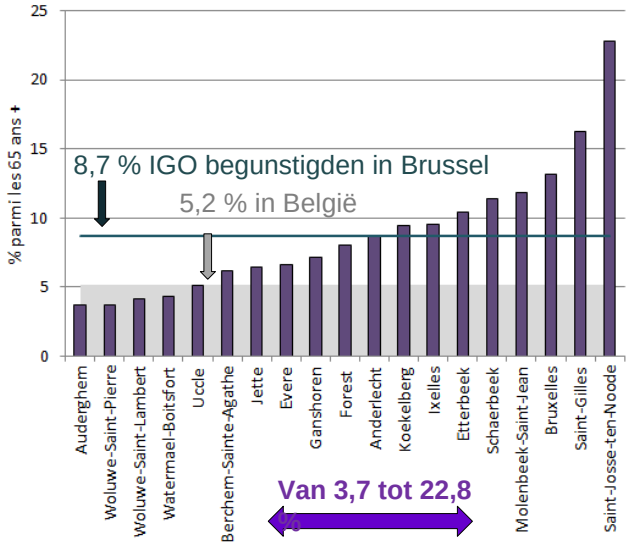

Bron: ONP 2010, ADSEI2011

Evolutie van het aantal jongeren (18-24 jaar) met een vervangingsinkomen, 2004-2011

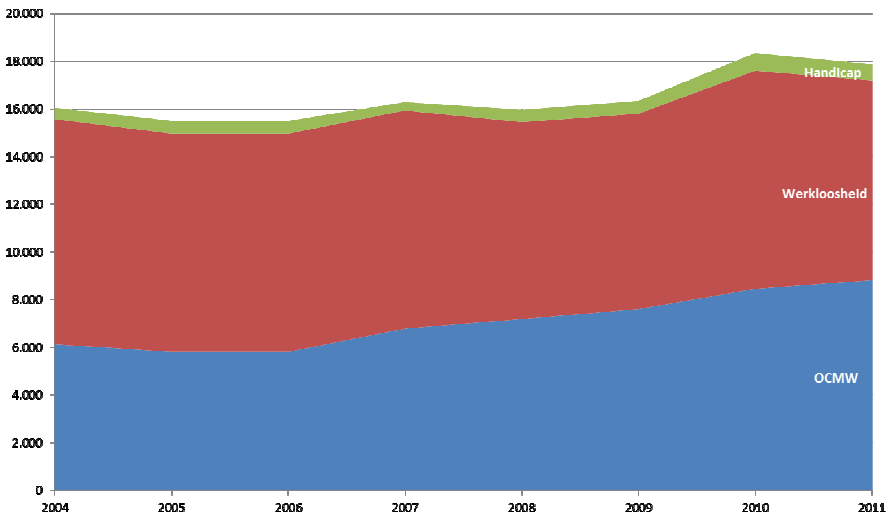

Werkloosheidsgraad naar gewest, jaargemiddelde 2011

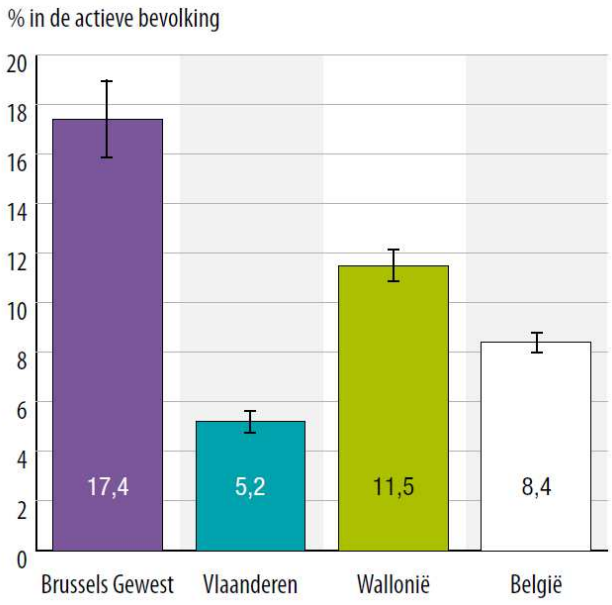

Bron: Arbeidskrachtenenquête 2010

Werkloosheidsgraad 18-24 jarigen (niet werkende werkzoekenden), 2011

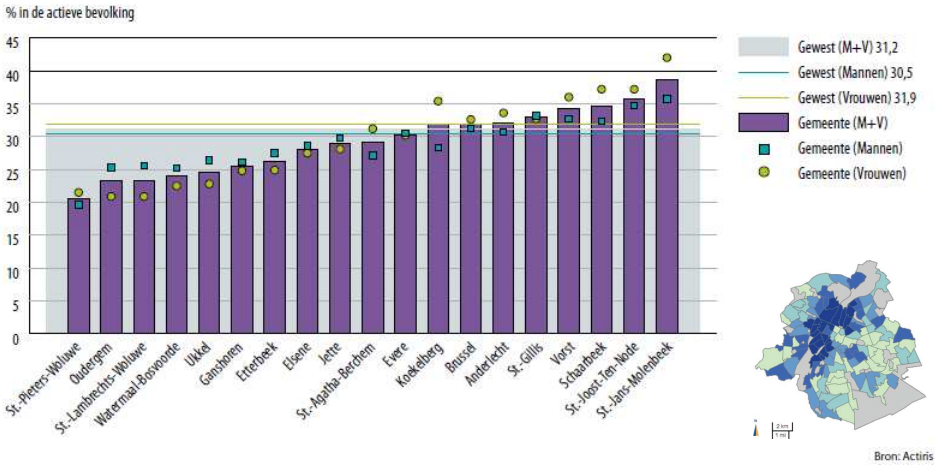

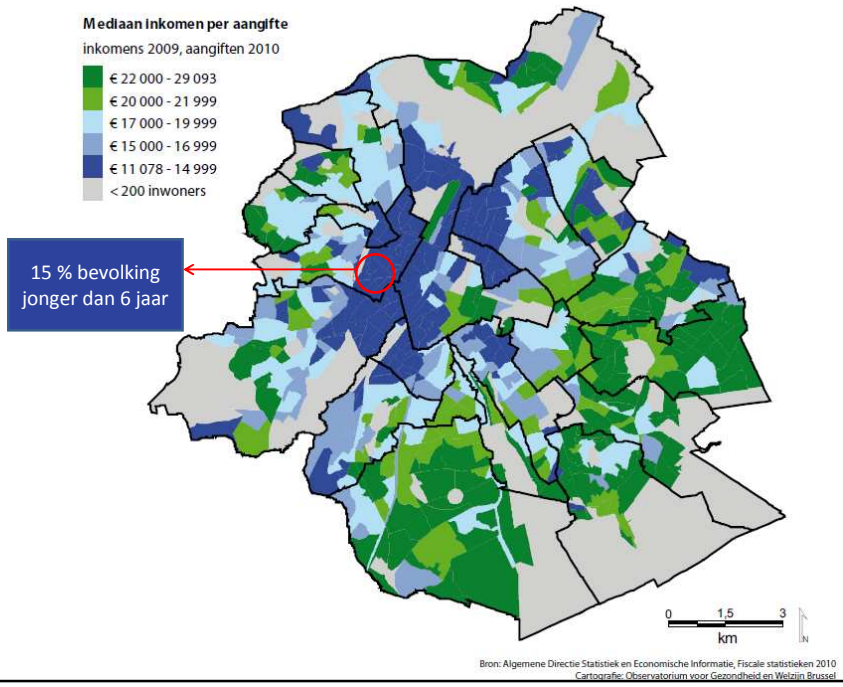

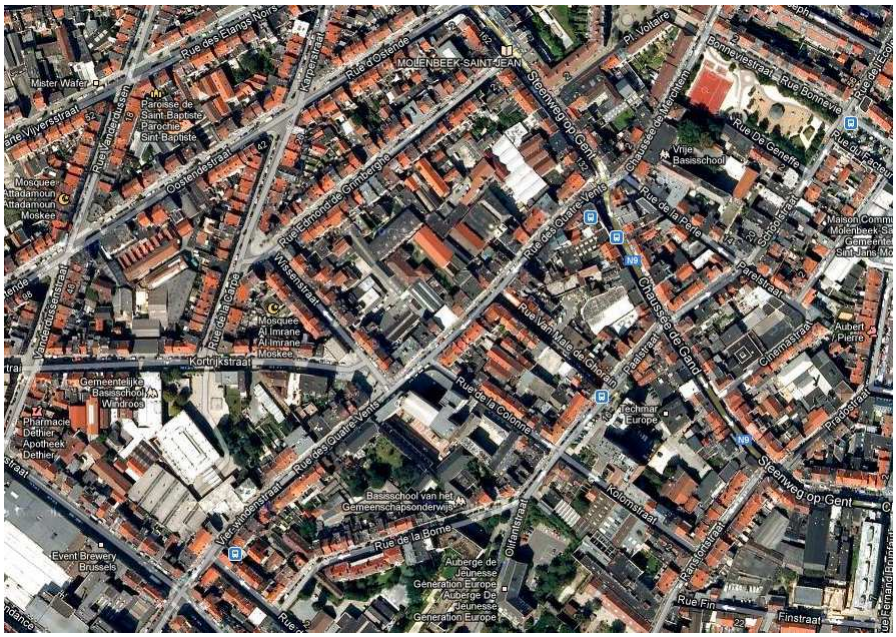
MOLENBEEK-SAINT-JEAN
Mister Water
Paroisse de Saint-Baptiste
Parochie Sint Baptiste
Mosquée Attadamoun
Moskee Attadamoun
Rue des Etangs Noirs
Rue d'Edinde
Rue Van Lerberghe
Gosendestraat
Rue Edmond de Grimberghe
Wissenstraat
Rue de la Clôture
Kortrijkstraat
Mosquée Al Imrane
Moskee Al Imrane
Gemeentelijke Basisschool Wijkroos
Pharmacie Dethier
Apotheek Dethier
Event Brewery Brussels
Vierwindenstraat
Rue des Quatre Vents
Basisschool van het Gemeenschapsonderwijs
Rue de la Borne
Olifantstraat
Auberge de Jeunesse Génération Europe
Auberge De Jeugdherberg Generation Europe
Rue de la Cotonne
Rue Van Volle den Chorin
Rue des Quatre Vents
Chaussée de Mechelen
Steenweg op Gent
Pl. Voltaire
Bonnevliestraat
Rue Bonnevie
Rue De Geneffe
Vrije Basisschool
Rue de la Perle
Perleistraat
Chaussée de Gand
Cinamstraat
Aubert Pierre
Techmar Europe
Koromstraat
Rue Fin
Finstraat
Propstraat

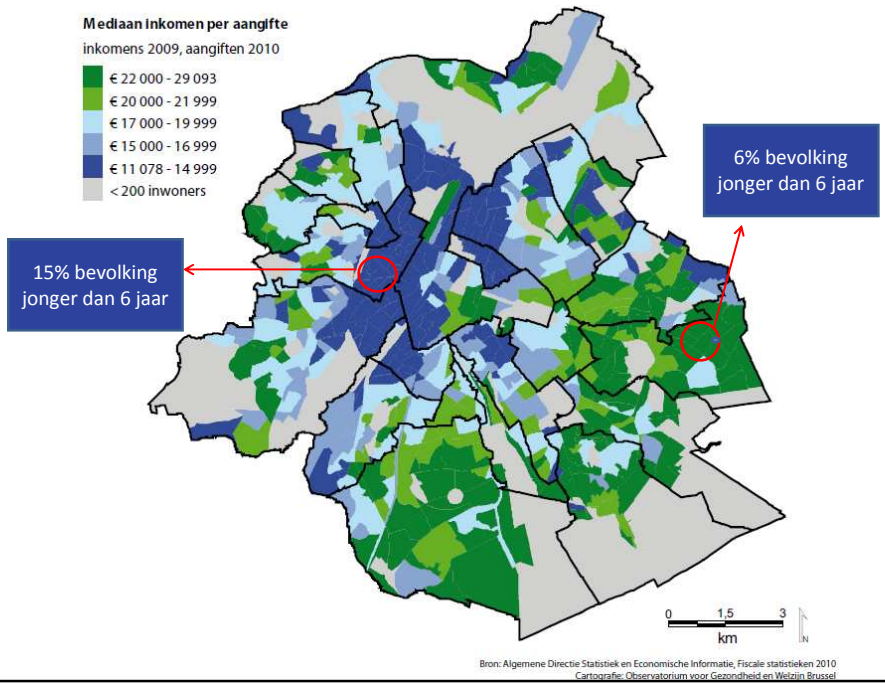
Mediaan inkomen per aangifte
inkomens 2009, aangiften 2010
€ 22 000 - 29 093
€ 20 000 - 21 999
€ 17 000 - 19 999
€ 15 000 - 16 999
€ 11 078 - 14 999
< 200 inwoners
6% bevolking jonger dan 6 jaar
15% bevolking jonger dan 6 jaar
0
1,5
3
km
N
Bron: Algemene Directie Statistiek en Economische Informatie, Fiscale statistieken 2010
Cartografie: Observatorium voor Gezondheid en Welzijn Brussel

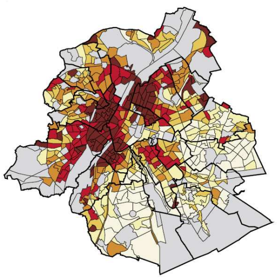

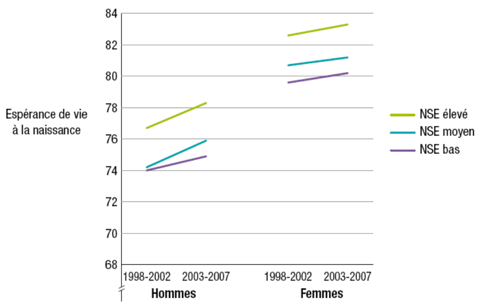

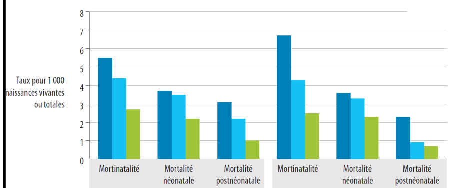

	Période 1998-2002			Période 2003-2007		
	Mortinatalité	Mortalité néonatale	Mortalité postnéonatale	Mortinatalité	Mortalité néonatale	Mortalité postnéonatale
0 revenu	5,5	3,7	3,1	6,7	3,6	2,3
1 revenu	4,4	3,5	2,2	4,3	3,3	0,9
2 revenus	2,7	2,2	1,0	2,5	2,3	0,7

Source : Bulletins statistiques de naissances et de décès, Observatoire de la Santé et du Social

Figure 3-49 Ratio standardisé de mortalité, comparaison de la mortalité avant 75 ans entre groupes de nationalité*, par sexe Bruxelles, 1998-2007

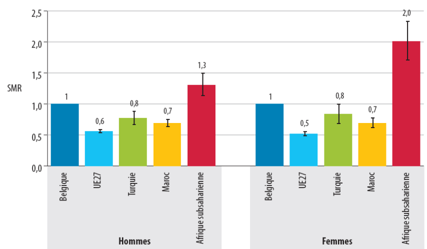

** (référence = Bruxellois belges)*
Source : Bulletins statistiques de naissances et de décès, Observatoire de la Santé et du Social

Evolutie van het voor inkomensdecielen toegankelijke deel van het huurwoningenbestand, Brussels Gewest, 1993-2011

Inkomensdecielen	Toegankelijk aandeel van het huurwoningenbestand (%) indien huurprijs = 25 % van het beschikbaar inkomen					
	1993	1997	2004	2008	2010	2011
2	5	8	1	0	0	0
3	12	18	4	2	1	1
4	22	28	10	3	2	2
5	38	43	21	8	5	5
6	57	64	44	17	12	13
7	73	79	61	40	28	26
8	88	89	79	66	57	58
9	96	95	93	89	87	87

Bron: De Keersmaecker, 2012

Aandeel huishoudens die verklaren gezondheidszorg te hebben moeten uitstellen om financiële redenen naar inkomenskwintiel, 2008

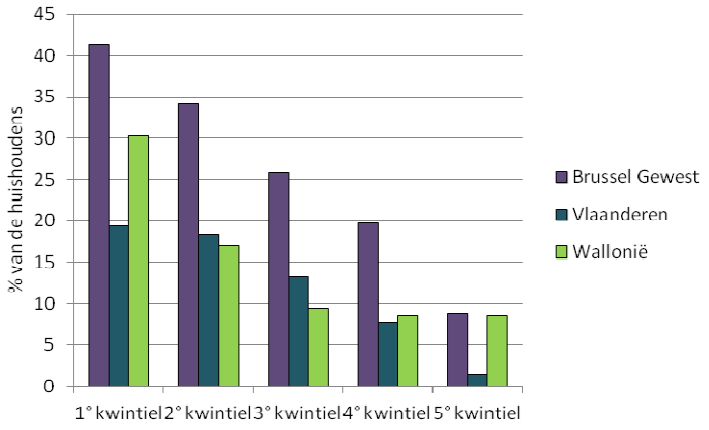

Bron: Wetenschappelijk Instituut voor Volksgezondheid, Gezondheidsenquête

Ongelijkheid in toegang tot gezondheidszorg

1. Financiële drempels
2. Administrative obstakels
3. Culturele en psychosociale barrières
4. Angst voor sociale controle
5. Praktische bezwaren

Borstkanker screening

Totale dekkingsgraad

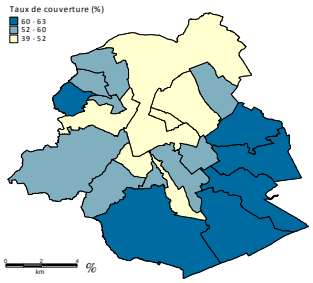

Dekkingsgraad van mammotest

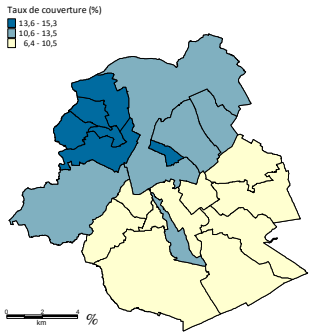

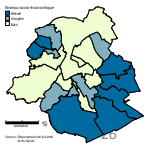

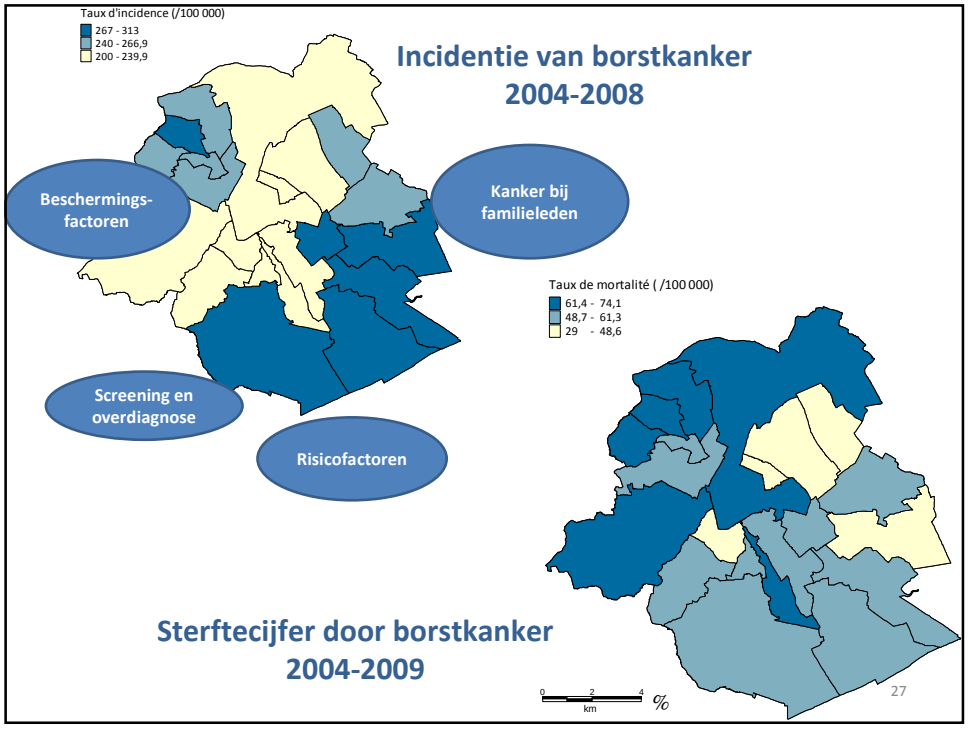

Uitdagingen en mogelijkheden

Aandacht hebben voor de Brusselse eigenheid

Onderscheid maken tussen gezondheidsbeleid en beleid omtrent gezondheidszorg

Een territoriale benadering hebben

Profiteren van de bevoegdheidsoverdracht om op een transversale manier na te denken

- coherentie krijgen tussen de verschillende acties en de al lopende regionale projecten (BGS?)
- Diensten beter inzetten bij de besluitvorming: een betere coördinatie en efficiëntere investering in het verkrijgen van basisgegevens (bv. BSI)
- Gezamenlijke mobilisering van gewestelijke en gemeenschapsbevoegdheden (IMC gezondheid welzijn?)
- versterking van de eerstelijnszorg en de relatie met de tweedelijnszorg

Doelstelling: vermindering van de sociale gezondheidsongelijkheden